Faça uma visita ao nosso site: https://www.ipvn.com.br

IGREJA PRESBITERIANA DE VILA NOVA

LITURGIAS

ESCOLA DOMINICAL

Prelúdio

A ENCARNAÇÃO DO VERBO
João 1:1 a 14
Oração de adoração
Hino 16: "Louvor a Deus "

A MISSÃO DO FILHO
João 3:16 a 21
Oração de confissão
Hino 117: "Pastor Divino"

MENSAGEM
Oração e bênção

Poslúdio

CULTO

Prelúdio

SANTO É O SEU NOME
Lucas 1:46 a 49
Oração de adoração
Hino 230: "Adoração"

A MISERICÓRDIA DO SENHOR
Lucas 1:50
Oração de confissão
Profissão de Fé e Batismo

O BRAÇO FORTE DO SENHOR
Lucas 1:51 a 56
Hinos 237: "Jesus nasceu"
243: "Noite de Paz"
Oração de graça e bênção
Coral Infantil

MENSAGEM
Oração e bênção

Poslúdio

PROGRAMAÇÃO Completa

HOJE
- Reunião de Oração SAF - 8h30h
- Escola Dominical - 9h
- Culto de Adoração - 19h

SEGUNDA-FEIRA
- Reunião de Oração - 19h

QUARTA-FEIRA
- Estudo Bíblico - 19h

Eventos

Culto de Passagem de Ano

Dia 31, às 20 horas, na IPVN , e, logo após

Ceia de Confraternização

Valor: 30,00 (por pessoa, e crianças até 5 anos são isentas)

MISSÕES SUSTENTADAS PELA IPVN:

⇒ Mis. Eliezer Camargo
Contato: (31) 99555-3722
e-mail: camargo.eg@gmail.com
Skype: elicalrac

⇒ MISSÃO VIDA - Rev. Wildo dos Anjos
Contato: (62) 3318-1985

⇒ Missionários Josué e Karem (Família Queiroz) Atuam na Indonésia.

⇒ Pr. João Batista e Débora (Senegal)

⇒ Wmarley e Pollyana (Goiânia)

⇒ Missão Asas de Socorro (Rev. Carlos Más)

Dia 15/12, às 19 horas

CANTATA DE NATAL

Tema:

"Os mais belos hinos de Natal"

PRECISANDO DE EMPREGO

Leidiane (nora da Dna Antônia / Jd. das Oliveiras).
Serviços gerais, Secretária do lar, Vendedora, etc.
Contato: 99504-0015

BAZAR DAS DORCAS

O Bazar das Dorcas estará aberto durante todo o mês de dezembro. Caso queiram presentear, a data é oportuna!

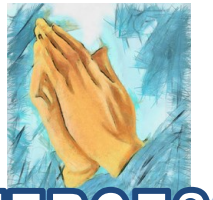

INTERCESSÃO

Reunião: 2ª feira, às 19h

Enfermos: Leonor Brasilina e família (avó Michely Souza); Marlene Rincon (esposa do Edval / AVC / UTI); Sr. Lindolfo (tio José Carlos Paiva Neto / acidentado); Iuzalete (tratamento); Amigas Iuzalete: Elza Mota (fratura), Iolanda Amaral (AVC), Maria José Fernandes (Alzheimer) e Maria Francisca França (leucemia); Marcos Antônio Filho (meio irmão de Ricardo Saraiva / tratamento de câncer); Sheila (funcionária sr. Jahyr / depressão); Haidee Oliveira (tratamento); Elcy (prima Dna Joana); Daniel (sobrinho Dna Laudir / tratamento); Wagner Soares (amigo Telmo / depressão); Dna Ana Batista (mãe da Marina Batista / acidentada); Dna Apolônia (recup. de cirurgia); Dna Genetriz Saraiva (mãe Ricardo / conversão / libertação vício); Miriam Klava (tratamento); Pedro Garcia / hemodiálise); Alcina (problema de visão); Waldir (amigo Dª Laudir / tratamento); Tiago (filho Dª Iolanda / transplante de rins); Dna Maria de Lourdes (mãe do José Carlos Neto); Suelane (amiga Laudir / tratamento).

Diversos: Igreja e Departamentos; SAMMAAR; famílias da igreja; irmãos precisando de emprego; familiares que moram no exterior; familiares não convertidos; famílias enlutadas; Selma Patrícia (conversão), Elivaldo "Santana" esposo de funcionária do Diác. Marcelo / libertação de vício); Marcelo e Rosangela Chevrand (amigos Ricardo Saraiva / porta de emprego).

FALECIMENTO - Faleceu na última quarta-feira (04/12), ***Samuel***, sobrinho dos nossos irmãos Glorinha e Lenine. Que Deus conforte os corações enlutados.

Feliz Aniversário

Dia 08/12 – *Maria Conceição Pires Borges*
Dia 08/12 – *Paula Pereira Mendes*
Dia 08/12 – *Aniele Alves Souza*
Dia 08/12 – *Maria Aparecida de Fátima Almeida (Cida)*
Dia 10/12 – *Amaro Martins de Queiroz*
Dia 10/12 – *Asafe Araújo Mora*
Dia 11/12 – *Gislene Batista Lima*
Dia 11/12 – *Ana Byanca Ribeiro Barros*
Dia 12/12 – *Tiago de Sousa Campos*
Dia 13/12 – *Justina Gomes Andrade*
Dia 13/12 – *Lécia Garcia de Matos*
Dia 13/12 – *Mateus (filho Mis. Pr. Dirceu e Tirza)*
Dia 13/12 – *Caroline Cândida dos Santos Bahls*

Liderança IPVN Ano 2019

CONSELHO
Rev. Jairo de Souza Santos Júnior 98466-2836
Rev. Wesley Corrêa de Oliveira 98169-7379
Presb. Eugim Ricarte da Silva
Presb. Luciano Siqueira Tavares
Presb. Marlon Souza Vieira
Presb. Odracir Lizete Martins
Presb. Samuel Gonçalves Constâncio
Presb. Silvano Rodrigues Ferreira
Presb. Sílvio Carlos Yassunaga Brito

JUNTA DIACONAL
Diác. Lucas de Oliveira Fonseca
Diác. Marcony Alexander Freitas Rosa
Diác. Nailton Severino da Fonseca
Diác. Omar Ferreira Braga
Diác. Osmário José Ferreira
Diác. Paulo Peres
Diác. Telmo Peres
Diác. Wmarley Antônio Pedro Martins
Auxiliar de Diác. Dhonis Duarte Campos
Auxiliar de Diác. Filipe Cabral Albernaz Rocha
Auxiliar de Diác. José Maria da Silva Félix
Auxiliar de Diác. Luciomar Silva Marins
Auxiliar de Diác. Paulo de Tarso Camargo Mora
Auxiliar de Diác. Rhony Peterson Mariano da Silva

SOCIEDADES E DEPARTAMENTOS (CONSELHEIROS)

SAF - Marta Mendes (Diác. Nailton Fonseca)
UMP - Rev. Wesley e Linara
UPA - Sem. Leonan e Rebeca
José Maria e Miriam
UCP - Depto Infantil Mis. Sayonara
Pb. Silvio e Marileide e
Pb. Eugim e Fabiana
Deptº de Casais: Rev. Jairo Júnior e Sheila
Pb. Alessandro e Ana Paula
Diác. Telmo e Michely
Lincoln e Ana Flávia
Deptº de Música - Rev. Jairo Júnior
Ministério de Missões - Pb. Silvano e Gisele
Sonoplastia - Pb. Marlon (Toninho, Luciano)
Deptº de Eventos - Dinair e Glorinha
Deptº de Surdos - Cétura Rodrigues
UDF – Universidade da Família - Pb. Samuel e Mariana
Escola Dominical e Grupos Familiares - Rev. Wesley
Serviços gerais - Diác. Telmo - 98245-4493

IPB NA TV
PROGRAMA VERDADE E VIDA
SÁBADO • 12H30
BAND SÃO PAULO
ASSISTA TAMBÉM NO YOUTUBE
www.youtube.com
programaverdadeevida

escalas

ESCALA DEPARTAMENTO INFANTIL

Escola Dom	08/12	15/12
Maternal (1-3)	Rosângela	Marcinha
	Letícia	Dinair
Sala única (5 a 11)	Sayonara	Sayonara
Culto		
Berçário (0-3)	Karla	Geovana
	Ana Júlia	Isadora
Menores (4 a 7)	Cantata Infantil	Eugim
Maiores (8 a 11)	Cantata infantil	Fabiana

Coordenação: Mis. Sayonara

ESCALAS DIÁCONOS

Hoje: Marcony, Telmo, Filipe, Paulo de Tarso

15/12: Lucas, Osmário, Rhony

EQUIPES

DEZEMBRO / 2019

	GRUPOS	SOM	CORAIS	DATASHOW
08/12	Pr. Jairo	Toninho	-	João Pedro
15/12	Cantata	Luciano	Coral IPVN	Maria
22/12	Viviane	Marlon	-	João Paulo
29/12	Pr. Wesley	Luciano	-	Maria

GABINETE PASTORAL

Rev. Jairo Júnior - Terça e Quinta-feira, das 14:00 às 17:00 h
Folga pastoral - Sexta-feira

Rev. Wesley Corrêa - Quarta e Sexta-feira, das 14:00 às 17:00 h
Folga pastoral - Segunda-feira

SECRETARIA

Segunda à Sexta 8 h às 12 h e 14 h às 18 h

Igreja Presbiteriana de Vila Nova

4ª Avenida, esq. com 5ª Avenida, Pça Boaventura, 340, Setor Leste Vila Nova - Goiânia - GO
Fone: 62 3261-1017 / 99967-1040 e-mail: ipdevilanova@yahoo.com.br site: www.ipvn.com.br

BOLETIM INFORMATIVO
ANO LXII—Nº 100 Goiânia, 08 de Dezembro de 2019

"A Salvação em Cristo Jesus"

Rev. Jairo Júnior

O Salvador foi prometido nos primórdios dos tempos. Aquele que foi criado segundo à Sua imagem e semelhança, usou de seu livre arbítrio para desobedecer e fazer o que era mau perante o Senhor. Assim, o pecado adentrou o mundo. Deus, num ato de misericórdia, cobriu com vestimenta aquele que estava nu, e fez a promessa Daquele que viria revestir todo pecador arrependido.

O Verbo se fez carne, no cumprimento da Palavra Daquele que é Verdadeiro em Suas promessas. Deus se fez carne em total divindade e total humanidade. Cristo nasceu, viveu, morreu no madeiro e ressuscitou ao terceiro dia, cumprindo em total obediência todos os propósitos do Pai. E isto nos atinge diretamente na compreensão da salvação oferecida a nós. Assim podemos ver e desfrutar:

O GRANDE AMOR DE DEUS: "Porque Deus amou o mundo de tal maneira, que deu Seu Filho Unigênito para que todo aquele que Nele crê, não pereça mas tenha a vida eterna". É o amor de Deus por nós através de Seu Filho Amado.

A GRAÇA SALVADORA: "Porque pela graça sois salvos, mediante a fé; e isto não vem de vós; é dom de Deus; não de obras para que ninguém se glorie". Não há obra capaz de nos salvar a não ser a de Cristo no calvário, totalmente de graça ao pecador.

O PERDÃO RECONCILIADOR: "E a vós outros, que estáveis mortos pelas vossas transgressões e pela incircuncisão da vossa carne, vos deu vida juntamente com Ele, perdoando todos os nossos delitos".

Devemos celebrar o Natal com toda alegria e gratidão em nossos corações, pois a promessa se cumpriu e a Salvação chegou a nós através Daquele que é o Único Caminho, a Verdade e a Vida que nos leva ao Pai. Gratidão pelo amor, pela graça e pelo perdão doados a nós em Cristo Jesus. Louvado seja o nosso Deus!!!!