Eventos

w.ipvn.com.br

IGREJA PRESBITERIANA DE VILA NOVA

MISSÕES SUSTENTADAS PELA IPVN:
Mis. Eliezer Camargo
Contato: (62) 98268-3722
e-mail: Camargo.eg@gmail.com
Skype: elicalrac
MISSÃO VIDA - Rev. Wildo dos Anjos
Contato: (62) 3318-1985

Reunião: 2ª feira, às 19h

HOJE
- Reunião de Oração SAF - 8h30
- Escola Dominical - 9h
- Ensaio do Corbã - após a EBD
- Culto de Adoração - 19h

SEGUNDA-FEIRA
- Reunião de Oração - 19h
- Ensaio do Coral - às 20h

TERÇA-FEIRA
- Reunião das Dorcas - 14h

QUARTA-FEIRA
- Estudo Bíblico - 19h

Parabéns!!!!

Dia 23/04 – Lic. Wesley Correa de Oliveira
Dia 23/04 – Jordana R. Duarte Salles Pimenta
Dia 26/04 – Dalva Franco Gomes
Dia 26/04 – Sammara G.Di B. Mannarino
Dia 26/04 – Matteo Costa Ferreira Mannarino
Dia 26/04 – Suzana Vitorina Ricarte
Dia 27/04 – Thaynara Barros Noleto
Dia 28/04 – Márcia Yassunaga Andrade
Dia 28/04 – Rafael Cabral Albernaz Rocha

DEVOCIONAL DA SEMANA
"SANTIFICAÇÃO"
Expressão do aperfeiçoamento da Igreja
1 Tessalonicenses 4.1 a 8

(Lição da EBD do próximo domingo)

Segunda - *Josué 3.1 a 5*
Terça - *2 Coríntios 6.14 a 7.1*
Quarta - *Efésios 4.17 a 24*
Quinta - *Efésios 4.25 a 5.2*
Sexta - *Hebreus 12.14 a 17*
Sábado - *1 Pedro 1.13 a 25*
Domingo - *1 Pedro 2.1 a 10*

Ministério Aliança
IGREJA PRESBITERIANA DE VILA NOVA

ENCONTRO DE CASAIS
Dia 06 de maio de 2017
às 20 horas, na IPVN.

Preletor:
Rev. Wagner José
(IP Jd. Novo Mundo)
Tema:
"Casamento Denorex, tô fora!!!"

Haverá programação para as crianças.

XII Encontro de Casais IPVN
Ministério Aliança
Dias 01 a 03/09/2017

Preletor:
Pr. Dartangnam Paranhos Veloso
Local: Hotel Morada do Sol, Caldas Novas
Valor: R$ 550,00 (parcelado)
Inscrições com a Coordenação

REUNIAO DEPARTAMENTO "AS MARIAS"
Dia 27/04, às 15 horas,
na casa da sócia Maria Francelina.
Saida da porta da igreja, às 14h30.
Relatora: Joana.

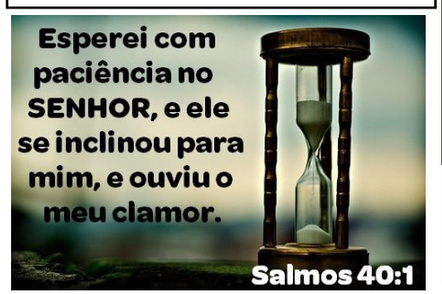

ESCALA DEPARTAMENTO INFANTIL

Escola Dom	**23/04**	**30/04**
Maternal (1-3)	Cinthia	Darly
Pequeno Grupo (4-7)	Bruna	Jane
Pequeno Grupo (8-9)	Nara	Gisele M.
Pequeno Grupo (10-12)	Camilla	Márcia
Culto		
Berçário	Dinair	Gisele S.
	Carol	Geovana
	Aniele	Alessandra
Menores (4-7)	Fabiana	Patrícia
Maiores (8-12)	Eugim	Camilla
Produção	Vol. OVG	Vol OVG

Coordenadores: Sem. Marinaldo e Andreza

ESCALAS DIÁCONOS
Hoje: Jonas, José Carlos e Nailton
30/04: Marcelo, Paulo Peres, Telmo

Enfermos: Fernando Vale (amigo Dª Laudir / problema renal); Leandro (pai da Leandra Sonego / problema cardíaco); Fábio (amigo Presb. Silvio / recup. cirurgia retirada de um tumor cerebral); Rev. Adail Sandoval (pai da Sheilinha / diverticulite e infecção urinária); Sr. Valdacir (esposo Ana Lúcia / estado gravíssimo); Dª Haidee Oliveira (recuperação de cirurgia cardíaca); Waldir (amigo Dª Laudir / tratamento); Hermínio (irmão Ivani / recup. de cirurgia); Dorinha (recuperação); Rev. Ismael Gonçalves (reabilitação); Arimar (filho Dª Sila); Maria Eugênia (esposa Aldair Alvares / tratamento); Simone (irmã da Vânia Toledo); Tiago (filho Dª Iolanda / transplante de rins); Mariluce (cunhada da Márcia Ristov/ tratamento de câncer); Juliana (amiga Neide Santos / tratamento câncer de mama); Dna Maria de Lourdes (mãe do José Carlos Neto); Roberta Ragonesi (amiga Adail Neto / tratamento de leucemia); Dª Nair; Dª Maria Colenghi; Railson (tratamento); Suelane e Maria Soares (amigas Laudir / tratamento); Sr. Glicério (tio Dna. Laudir).

Diversos: Igreja e Departamentos; SAMMAAR; famílias da igreja; irmãos precisando de emprego; familiares que moram no exterior; familiares não convertidos, famílias enlutadas, Daniel Mesquita (dependente químico / cliente Sirley Martins); Adail Gonçalves (recup. de dependência química / pedido do diác. Luciomar).

EQUIPES

ABRIL/ 2017

	GRUPOS	**SOM**	**CORAIS**	**DATASHOW**
23/04	Pr. Jairo	Marlon	-	Marlon
30/04	Corbã	Luciano	Corbã	Marlon

GABINETE PASTORAL

Rev. Jairo Júnior - Segunda e Quarta-feira, das 14:00 às 17:00 h
Folga pastoral - Sexta-feira

Lic. Wesley Corrêa - Terça e Quinta-feira, das 14:00 às 17:00 h
Folga pastoral - Segunda-feira

Liderança IPVN Ano 2017

CONSELHO

Rev. Jairo de Souza S. Júnior 98466-2836
Presb. Alessandro Meireles da Cruz
Presb. Marlon Souza Vieira
Presb. Odracir Lizete Martins
Presb. Paulo Fonseca Duarte
Presb. Saulo de Almeida Campos
Presb. Sebastião Donaldo de Souza
Presb. Silvano Rodrigues Ferreira
Presb. Sílvio Carlos Yassunaga Brito
Presb. William Mendes de Moura

JUNTA DIACONAL

Diác. Eugim Ricarte da Silva
Diác. Ivan Rodrigues Nogueira
Diác. Jonas Alves dos Santos
Diác. José Carlos Paiva Neto
Diác. Luciomar Silva Marins
Diác. Marcelo Trajano Albernaz Rocha
Diác. Nailton Severino da Fonseca
Diác. Omar Ferreira Braga
Diác. Osmário José Ferreira
Diác. Paulo de Tarso Camargo Mora
Diác. Paulo Peres
Diác. Telmo Peres
Aux. Diác. Davi Lins Ferreira

SOCIEDADES E DEPARTAMENTOS (CONSELHEIROS)

SAF - Marisa Helena (Pb. Paulo Fonseca)
UMP - Lucas dos Santos (Lic. Wesley e Linara)
UPA - Gabriela Ferreira (Gisele e Silvano, Maria e Luciano))
UCP - Depto Infantil - Marinaldo e Andreza
(Pb. Silvio e Marileide e Diác. Eugim e Fabiana)
Depto de Casais: Pb. Odracir e Cleizia,
Pb. Alessandro e Ana Paula
Diác Telmo e Michely
Lincoln e Ana Flávia
Depto de Música - Rev. Jairo Júnior
Sonoplastia - Pb. Marlon, Toninho e Luciano
Deptº de Eventos - Glorinha e Lenine
Depto de Surdos - Cétura Rodrigues
Escola Dominical e Grupos Familiares - Lic. Wesley Corrêa
Zeladoria - Aniele - 99316-1359 (whatsApp)
Fernando - 98283-0049 (whatsApp)

CONGREGAÇÂO
Cong. do Jardim das Oliveiras - Sem. Adilson - 98133-7710

SECRETARIA

Segunda à Sexta 8 h às 12 h e 14 h às 18 h

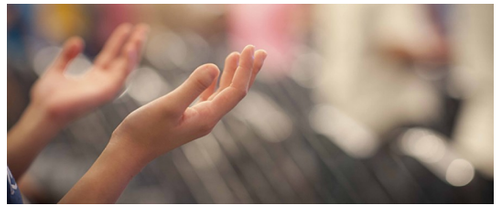

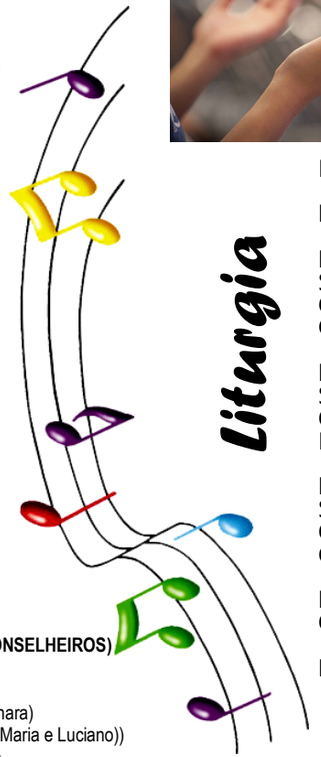

Liturgia

ESCOLA DOMINICAL

Prelúdio

BENDIREI O TEU NOME
Salmo 145.1 a 7
Oração de adoração
Cântico - "Obrigado Jesus"

MISERICORDIOSO É O SENHOR
Salmo 145.8 a 13
Oração de confissão
Hino 32 - "O Deus Fiel"

LOUVAI AO SENHOR
Salmo 145.14 a 21
Oração de louvor
Cântico - "Ele é exaltado"

MENSAGEM
Oração e Bênção

Poslúdio

Liturgia

CULTO

Prelúdio

LOUVAI AO SENHOR
Salmo 147.1 a 6
Oração de adoração
Hino 104 - "Linda Melodia"

AGRADA-SE O SENHOR DOS QUE OS TEMEM
Salmo 147.7 a 11
Oração de confissão
Cântico - "Doce Nome"

LOUVA SIÃO, AO TEU DEUS
Salmo 147.12 a 20
Cânticos - "Seja engrandecido"
- "Deus é Fiel"
- "Descansarei"
Oração de Graça e Bênção

MENSAGEM
Oração e Bênção

Poslúdio

Buscai o SENHOR enquanto se pode achar, invocai-o enquanto está perto."
Isaías 55.6

IGREJA PRESBITERIANA DE VILA NOVA

(Fundada em 14/06/1946 e organizada em 30/10/1966)

4ª Avenida, esq. com 5ª Avenida, Praça Boaventura, 340
Setor Leste Vila Nova - Goiânia - GO - 74.645-020
Fone: 62 3261-1017 / 99967-1040
e-mail: **ipdevilanova@yahoo.com.br**
site: **www.ipvn.com.br**

IPB 157 anos
Evangelizando o Brasil

BOLETIM INFORMATIVO
ANO LIX – Nº 17 – Goiânia, 23 de Abril de 2017.

"O prudente e o insensato"

Pr. Jairo Júnior

Você já parou para pensar um pouquinho, na quantidade de vezes que já ouviu sobre Jesus e Seus ensinamentos? Você já tentou calcular (é melhor não) quantas vezes já leu as passagens bíblicas, quantos sermões e estudos já escutou e quantas vezes em sua vida já veio à igreja ou a uma reunião onde foi lida e estudada a Palavra de Deus?

Jesus encerra o tão conhecido Sermão do Monte, registrado no Evangelho Segundo Mateus, indicando dois elementos distintos: ***O Prudente e o Insensato***. Nesse Sermão, Jesus dá um ensinamento prático sobre muitos aspectos que envolvem nosso viver diário: A verdadeira alegria, a fidelidade, o amor, a justiça, o dar esmolas, a oração, o jejum....nos ensina ainda a não vivermos ansiosos de coisa alguma, na certeza e confiança do Seu cuidado para conosco. Ele encerra dizendo: "*Todo aquele, pois, que ouve estas minhas palavras e as pratica será comparado a um homem prudente que edificou a casa sobre a rocha."(Mt 7:24).* E Jesus se refere também ao insensato dizendo: "*E todo aquele que ouve estas minhas palavras e não as pratica será comparado a um homem insensato que edificou a sua casa sobre a areia."(Mt 7:26)* Tempestades vieram. Uma ficou de pé e a outra caiu. Uma foi construída na rocha e outra na areia. O que construiu na rocha é o que não apenas ouve as Suas Palavras, mas as coloca em prática; diferentemente do que construiu sobre a areia, o qual ouve e não pratica.

Deus tem nos dado oportunidades infindas de ouvirmos Sua Palavra, Seus ensinamentos e de conhecermos Sua vontade e Suas ordenanças. Como temos construído nossa "casa"? Temos colocado em prática os Seus ensinamentos ou temos nos conformado em apenas ouvi-los? É casa na Rocha ou casa na areia? Diante das "tempestades" poderemos provar em qual alicerce estamos firmados. Que Deus nos abençoe a não apenas ouvirmos, mas colocarmos Sua Palavra em prática em nossas vidas.